

Reservas. Refugios. Aparcamientos. Zona de perros.
Zona de caza sembrada. Zona de caza en media veda.
(mitad oeste del coto)

-  Límite del acotado
-  Aparcamiento
-  Reserva
-  Refugio
-  Zona de caza sembrada
-  Zona de perros
-  Zona de caza en media veda

Plano n.º:
2



1:50.000
ETRS-89
UTM zona 30N

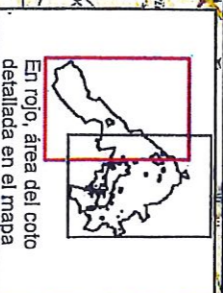

CALENDARIO DEL COTO DE CAZA
TUDELA NA: 10013 2018-2019

- Conejo:
- Media Veda: Del 15/08/2018 al 30/09/2018 (J, S, D, Y F)
- Pre-Temporada: Del 1/10/2018 al 28/02/2019 (J, S, D y F) con perro todo el coto.
- Perdiz: Vedada
- Liebre Ibérica: Vedada
- La malviz: Al salto por todo el acotado, según la Orden Foral de Vedas 2018-2019 jueves, sábados, domingos y festivos. Solo se podrá cazar en puestos fijos autorizados en el P.O.C, todos los días de la semana. Tetones (4P), Cardete (17P), Cabezo malla (7P) y Coronas (26P)
- Becada: Se puede cazar por todo el acotado, excepto Monte Alto que marcará su calendario de caza, limitado a 2 días a la semana (ver tarjeta de becada). Se establece un cupo máximo de 3 capturas por día

IMPORTANTE:

- Prohibido terminantemente aparcar fuera de los aparcamientos del P.O.C.





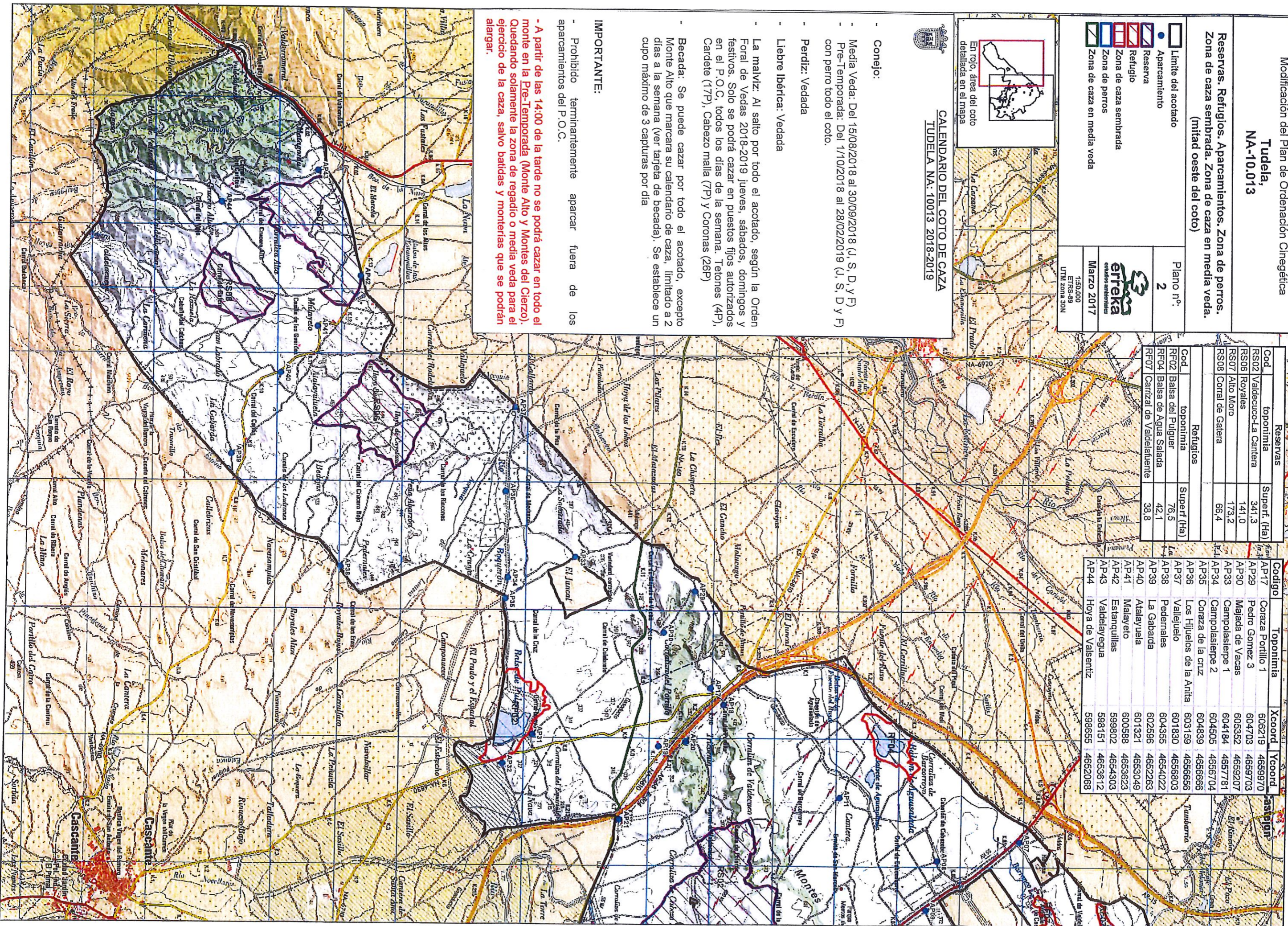

- A partir de las 14:00 de la tarde no se podrá cazar en todo el monte en la Pre-Temporada (Monte Alto y Montes del Cierzo). Quedando solamente la zona de regadío o media veda para el ejercicio de la caza, salvo batidas y monterías que se podrán alargar.

Reservas	
Cod	toponimia
RS02	Valdecuco-La Cantera
RS06	Royales
RS07	Alto Moro
RS08	Corral de Galera
Refugios	
Cod	toponimia
RF02	Balsa del Pulguer
RF04	Balsa de Agua Salada
RF07	Carrietal de Valdeliente
Superf (Ha)	
	341,3
	141,0
	173,2
	66,4
	38,8

Codigo	Toponimia	Xcoord	Ycoord
AP17	Coraza Portillo 1	606219	4656970
AP29	Pedro Gomez 3	604703	4659703
AP30	Majada de Vacas	605352	4659207
AP33	Campolasiere 1	604184	4657731
AP34	Campolasiere 2	604505	4656704
AP35	Coraza de la cruz	604839	4656666
AP36	Los Hijuelos de la Antia	603159	4656656
AP37	Valleluelo	601830	4656803
AP38	Pedernales	604355	4654022
AP39	La Gabarda	602566	4652263
AP40	Atalayuela	601321	4653049
AP41	Malayeto	600588	4653623
AP42	Estanquillas	599802	4654303
AP43	Valdelayegua	598151	4653612
AP44	Hoya de Valsentiz	598655	4652068



Reservas. Refugios. Aparcamientos. Zona de perros.
Zona de caza sembrada. Zona de caza en media veda.
(mitad este del coto)

-  Límite del acotado
-  Aparcamiento
-  Reserva
-  Refugio
-  Zona de caza sembrada
-  Zona de perros
-  Zona de caza en media veda

Plano nº:
1



Mayo 2017
1:50.000
ETRS-89
UTM zona 30N

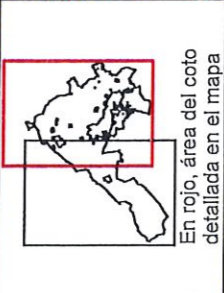

En rojo, área del coto
detallada en el mapa

Reservas		Refugios	
Cod_	toponimia	Cod_	toponimia
RS01	Urzaiz	RF01	Soto Tetones
RS02	Valdecuco-La Cantera	RF02	Balsa del Pulguer
RS03	Canraso	RF03	Soto de Murillo de las Limas
RS04	Traslapuente	RF04	Balsa de Agua Salada
RS05	Valdeltelias	RF05	Soto del Ramalete
RS09	Las Coronas	RF06	Soto de Traslapuente
		RF07	Carrizal de Valdelefuente
Reservas		Refugios	
Cod_	toponimia	Cod_	toponimia
ZCSD01	San Gregorio	ZCSD01	San Gregorio
Zona de perros		Zona de caza sembrada	
Cod_	toponimia	Cod_	toponimia
ZP01	Entremar	ZCSD01	San Gregorio

Zona de perros	
Cod_	Superf. (Ha)
ZP01	48,3

Reservas	
Cod_	Superf. (Ha)
RS01	45,5
RS02	341,3
RS03	107,3
RS04	482,1
RS05	106,5
RS09	182,9

Refugios	
Cod_	Superf. (Ha)
RF01	113,1
RF02	76,5
RF03	65,2
RF04	42,1
RF05	59,5
RF06	43,5
RF07	38,8

Zona de caza sembrada	
Cod_	Superf. (Ha)
ZCSD01	73,9

Zona de perros	
Cod_	Superf. (Ha)
ZP01	48,3

