

Memoria Anual 2024



**Policía Local
de Tudela**





00.ÍNDICE

- 00. ÍNDICE
- 01. ORGANIGRAMA DEL CUERPO
- 02. CENSO DE VEHICULOS
- 03. LLAMADAS RECIBIDAS
- 04. ASISTENCIA POLICIAL
- 05. POLICÍA ADMINISTRATIVA
- 06. SEGURIDAD CIUDADANA
 - 06.01. AVISOS E INTERVENCIONES
 - 06.02. CONTROLES
 - 06.03. INFRACCIONES LEY ORGÁNICA
 - 06.04. GRABACIONES INVESTIGACIÓN POR DELITOS/ACCIDENTES
- 07. EDUCACIÓN VIAL
- 08. SEGURIDAD VIAL
 - 08.01. ALCOHOLEMIAS
 - 08.02. DROGAS
 - 08.03. CONTROLES DE SEGURIDAD VIAL
 - 08.04. ACCIDENTES
 - 08.05. ATESTADOS
- 09. EXPEDIENTES INSTRUIDOS
 - 09.01. SERVICIO DE GRÚA
 - 09.02. INFRACCIONES DE TRÁFICO
- 10. POLICÍA JUDICIAL
 - 10.01. DETENIDOS
 - 10.02. INTERVENCIONES POR PRESUNTOS DELITOS
 - 10.03. POLICÍA ASISTENCIAL. VIOGÉN.
- 11. INCIDENCIAS SEGÚN GRUPOS
- 12. VEHÍCULOS PATRULLA Y KILOMETRAJE
- 13. EMPADRONAMIENTOS IRREGULARES

01. ORGANIGRAMA DEL CUERPO

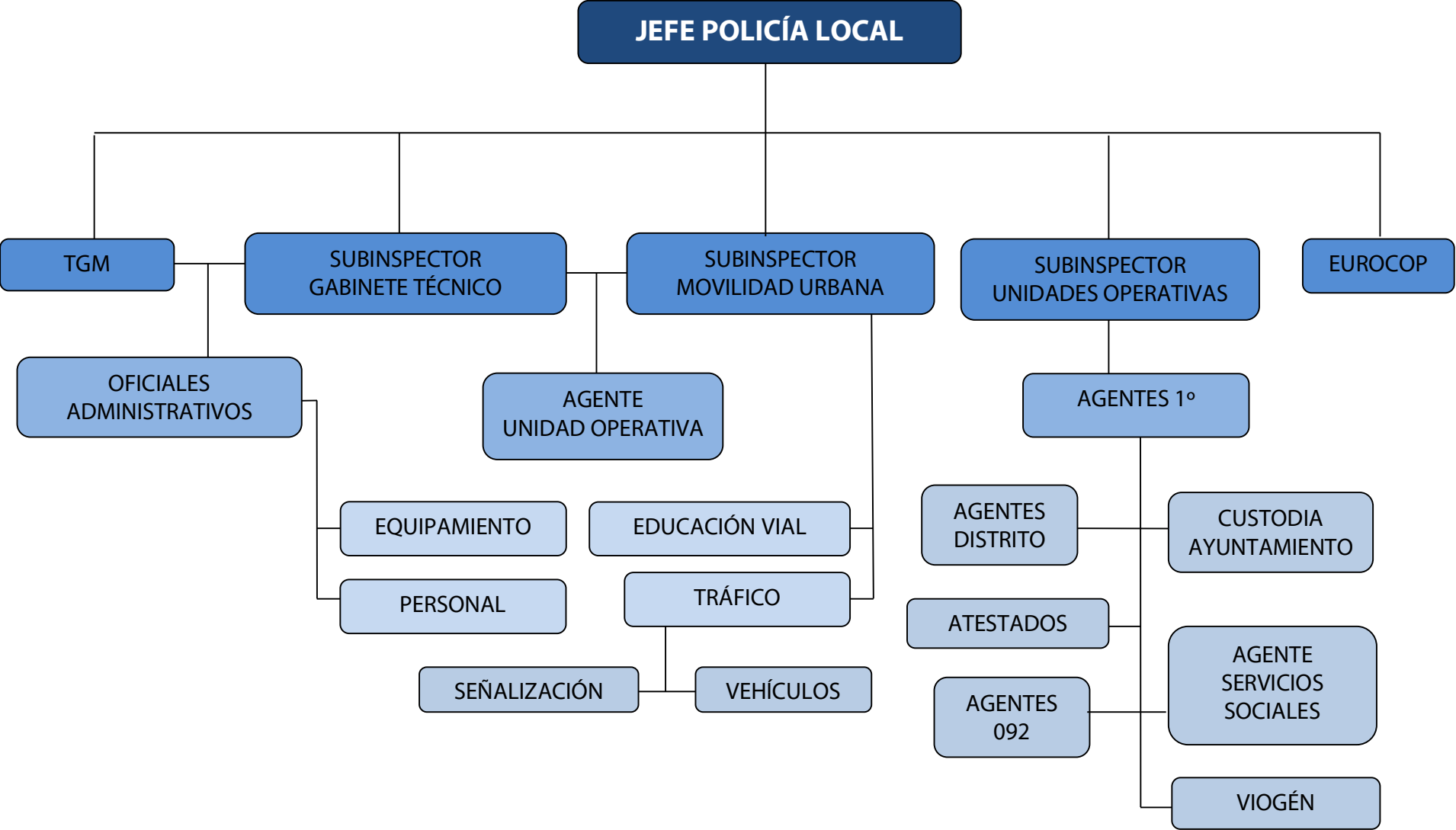

02. CENSO DE VEHÍCULOS

AÑO	2020	2021	2022	2023	2024
TIPOS DE VEHÍCULO					
TURISMOS	16.888	17.127	17.270	17.376	17.761
MOTOCICLETAS	2.486	2.607	2.686	2.803	2.901
CAMIONES	2.610	2.604	2.607	2.584	2.781
CICLOMOTORES	1.525	1.489	1.460	1.387	1.294
TRACTORES	564	595	599	591	639
REMOLQUES	699	704	708	693	801
AUTOBUSES	43	39	41	50	41
TOTAL	24.815	25.165	25.371	25.484	26.218

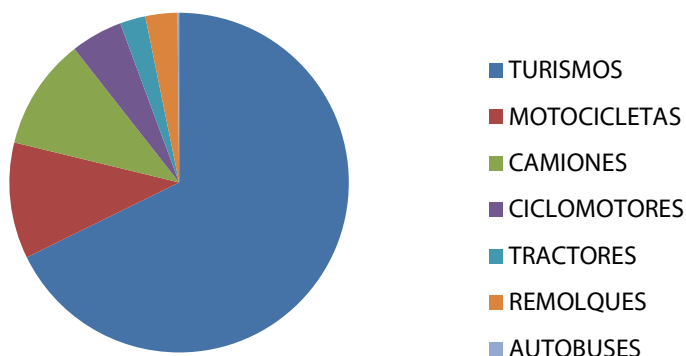

AÑO	2020	2021	2022	2023	2024
HABITANTES	37.042	37.008	37.247	37.791	38.685

AÑO	2020	2021	2022	2023	2024
RATIO HABITANTES-TURISMOS	2,19 H/T	2,16 H/T	2,16 H/T	2,17 H/T	2,06 H/T

03. LLAMADAS RECIBIDAS

AÑOS	2020	2021	2022	2023	2024
	LLAMADAS RECIBIDAS	LLAMADAS RECIBIDAS	LLAMADAS RECIBIDAS	LLAMADAS RECIBIDAS	LLAMADAS RECIBIDAS
TOTAL	19.370	19.604	19.108	26.178	37.548

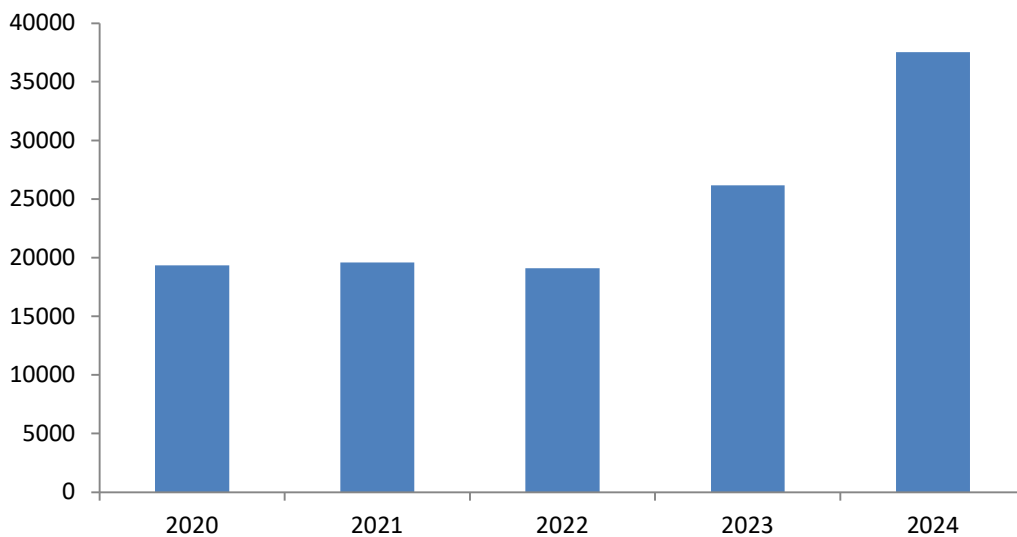

04. POLICÍA ASISTENCIAL

TIPO DE AVISO O INTERVENCIÓN	2019	2020	2021	2022	2023	2024
ASISTENCIA POR PERSONA FALLECIDA	13	16	18	20	16	9
ASISTENCIA POR INTENTO DE SUICIDIO	20	14	18	21	21	30
ASISTENCIA POR ACCIDENTE DOMÉSTICO	6	8	2	6	8	9
ASISTENCIA POR ACCIDENTE EN LOCAL	0	1	4	3	5	2
ASISTENCIA POR ACCIDENTE EN HUERTOS	1	0	5	2	2	2
ASISTENCIA POR ACCIDENTE LABORAL	2	3	3	1	4	6
ASISTENCIA POR ACCIDENTE EN VÍA PÚBLICA, NO NEGLIGENCIA	60	48	43	28	58	66
ASISTENCIA POR ACCIDENTE EN VÍA PÚBLICA, POSIBLE NEGLIGENCIA	8	8	8	11	9	6
ASISTENCIA POR DESMAYOS, MAREOS, SIN LESIÓN	75	60	79	76	61	74
ASISTENCIA POR PERSONAS DESAPARECIDAS	29	32	44	36	43	58
ASISTENCIA PERSONA CON DISCAPACIDAD, ENFERMA O MAYOR	117	159	204	215	172	156
ASISTENCIA A PERSONA MENOR	40	27	52	48	42	39
ASISTENCIA POR PERSONA AGRESIVA	49	44	98	132	74	66
ASISTENCIA POR PERSONA EMBRIAGADA O DROGADA	148	127	131	205	169	184
ASISTENCIA POR PERSONA EN APUROS	86	89	104	128	151	151
ASISTENCIA POR PERSONA SIN TECHO	34	62	46	51	46	43
ASISTENCIA POR CONFLICTO CON CLIENTES	68	60	76	90	107	170
ASISTENCIA POR CONFLICTO CON INQUILINOS	26	44	24	30	33	40
ASISTENCIA POR CONFLICTO CON VECINOS	80	112	122	100	66	63
ASISTENCIA POR CONFLICTO FAMILIAR	106	165	110	69	72	88
ASISTENCIA POR OTROS CONFLICTOS	95	114	141	117	106	104
ASISTENCIA SOLICITADA POR ACOMPAÑAMIENTO O ESCOLTA	12	21	14	7	11	14
ASISTENCIA SOLICITANDO INFORMACIÓN	9	15	6	17	9	14
ASISTENCIA POR DISCUSIÓN DE PAREJAS	-	-	54	24	86	101

TIPO DE AVISO O INTERVENCIÓN	2019	2020	2021	2022	2023	2024
FUGA DE AGUA EN VIVIENDA, ESTABLECIMIENTO	40	25	33	45	64	58
FUGA DE AGUA EN VÍA PÚBLICA, OBRAS	23	18	15	21	32	32
FUGA DE AGUA POR ASPERSORES ROTOS, JARDINES	26	27	11	29	47	49
FUGA DE GAS	5	4	3	5	6	4
HUMAREDA	11	12	11	5	14	12
INDICIOS DE INCENDIO	11	6	10	17	6	4
CONATO DE INCENDIO	13	9	10	9	4	15
INCENDIO CONTROLADO O AUTORIZADO	4	1	1	2	2	0
INCENDIO EN CONTENEDOR	24	12	7	13	7	14
INCENDIO EN VIVIENDA, ESTABLECIMIENTO	13	23	17	15	22	23
INCENDIO EN RASTROJERA O ARBOLADO	12	8	13	9	15	23
INCENDIO EN VEHÍCULO	6	7	2	8	4	4
MEDIO AMBIENTE	7	3	4	1	5	3
METEOROLOGÍA	13	8	4	6	6	12

TIPO DE AVISO O INTERVENCIÓN	2019	2020	2021	2022	2023	2024
MOLESTIAS POR LADRIDOS, AULLIDOS	25	37	18	35	52	39
MORDEDURAS, PICADURAS O LESIONES POR ANIMALES	11	11	18	9	21	11
ANIMAL INFECCIOSO, RATA, CUCARACHA	10	5	5	7	4	15
ANIMAL APARECIDO	65	69	86	82	101	99
ANIMAL DESAPARECIDO, HUIDO	67	47	19	75	83	73
ANIMAL HERIDO	14	10	5	11	13	26
ANIMAL MUERTO	17	20	10	12	26	34
ANIMAL (OTRAS INTERVENCIONES)	86	51	68	74	97	107
ENJAMBRES	10	32	7	8	18	6

TIPO DE AVISO O INTERVENCIÓN	2019	2020	2021	2022	2023	2024
ACTIVACIÓN DE ALARMA EN EDIFICIO MUNICIPAL	145	88	71	95	69	101
ACTIVACIÓN DE ALARMA EN ESTABLECIMIENTO	40	43	26	38	43	40
ACTIVACIÓN DE ALARMA EN VEHÍCULO	4	2	2	3	2	2
ACTIVACIÓN DE ALARMA EN VIVIENDA	18	11	16	14	11	19
ACTIVACIÓN DE ALARMA EN ZONA RURAL	3	2	2	4	2	0
RUIDOS. EMISOR CUARTO DE CUADRILLAS	51	10	7	13	55	58
RUIDOS. EMISOR UN PARTICULAR	133	233	167	122	159	211
RUIDOS. EMISOR UNA ACTIVIDAD	76	47	45	74	85	92
RUIDOS PROCEDENTES DE LA VÍA (NO VEHÍCULOS)	33	28	26	17	57	71
RUIDOS PROCEDENTES DE VEHÍCULOS	8	9	12	14	11	18
QUEJAS POR CONTENEDORES PÚBLICOS LLENOS	37	31	27	10	1	2
QUEJA POR LIMPIEZA VIARIA	98	114	74	80	64	84
QUEJA POR LIMPIEZA EN VIVIENDA, OLORES, INFECCIOSA	12	17	10	11	9	16
OTRAS QUEJAS (OOMM, CONVIVENCIA)	247	402	422	354	242	295
DERRUMBAMIENTO DE INMUEBLE	3	1	2	3	2	6
INMUEBLE EN MAL ESTADO, RUINOSO	14	12	13	9	9	6
OCUPACIÓN O UTILIZACIÓN DE INMUEBLE	23	28	22	44	61	81
PANCARTAS	3	10	10	8	10	2
PINTADAS	18	7	15	29	11	29

TIPO DE AVISO O INTERVENCIÓN	2019	2020	2021	2022	2023	2024
AVERÍA ELÉCTRICA	122	89	75	84	96	96
AVERÍA EN MOBILIARIO URBANO	45	21	44	50	29	15
OTRAS AVERÍAS	34	40	41	51	20	30
DESPERFECTO EN MOBILIARIO URBANO	205	187	223	175	201	248
DESPERFECTO EN PROPIEDAD PRIVADA	87	70	88	81	51	71
DESPERFECTO EN CALZADA, SOCAVONES, BACHES, GRIETAS	26	26	20	17	12	26
OTROS DESPERFECTOS	99	92	95	124	94	86
EXTRAVÍOS	39	21	40	50	88	42
HALLAZGOS	117	91	103	129	112	112
ENTREGAS	60	44	41	64	93	67
MÓVILES ENTREGADOS	11	15	12	18	19	11
AUSENCIA O NEGATIVA SOBRE HOJAS DE RECLAMACIONES	3	1	0	1	0	0
MERCADILLO	46	30	48	41	45	44
ASISTENCIA EN ACTO FESTIVO, CULTURAL, DEPORTIVO, OFICIAL...	59	21	39	60	45	72

TIPO DE AVISO O INTERVENCIÓN	2019	2020	2021	2022	2023	2024
TOTAL	3.502	3.617	3.581	3.772	3.828	3.910

05. POLICÍA ADMINISTRATIVA

EXPEDIENTES INCOADOS SOBRE OOMM	2019	2020	2021	2022	2023	2024
TENENCIA Y PROTECCIÓN DE ANIMALES						
No Portar El Perro Con Cadena O Correa + Ley Foral 19/2029	63	40	45	25	70	70
Causar El Perro Riesgos O Molestias	6	12	7	4	2	7
Perro Potencialmente Peligroso Sin Licencia	4	4	6	0	5	5
Perro Potencialmente Peligroso Suelto	0	2	3	1	9	2
Perro Potencialmente Peligroso Sin Bozal O Sin Correa	5	16	6	6	9	4
Molestias Producidas Por Perros O Animales Mal Cuidados	6	12	1	7	1	1
Perros Que Ensucian Terrazas De Vecinos	3	1	1	2	1	1
No Recoger Los Excrementos De Perros	2	5	3	1	1	1
TOTAL	89	92	72	46	98	89
OOMM SOBRE PROMOCIÓN DE CONDUCTAS CÍVICAS Y PROTECCIÓN DE LOS ESPACIOS PÚBLICOS - OOMM LIMPIEZA VIARIA - CUARTOS DE FIESTAS- TERRAZAS						
Miccionar-Escupir En La Vía Pública	73	40	48	29	32	76
No Utilizar Las Papeleras O Contenedores- Ensuciar Vías	3	4	3	0	4	17
Pintadas, Anuncios, Pancartas, Carteles	3	2	7	9	8	17
Desperfectos En Mobiliario	3	1	2	8	5	14
Medio Ambiente Urbano, Ruidos Molestias Convivencia Ciudadana	18	2	6	60	49	42
Cuarto De Cuadrillas Bajas Peñas	4	1	2	4	6	5
Terrazas-Veladores Y Barras Mostrador	14	5	11	9	11	15
Mercadillo	5	0	0	0	4	37
Utilización Indebida De Servicios Públicos				7	1	0
TOTAL	212	147	151	126	120	223

NORMATIVA FORAL	2019	2020	2021	2022	2023	2024
Horario De Cierre	8	7	6	11	8	10
Hojas De Reclamaciones	0	0	0	0	0	0
Venta Ambulante	0	1	1	2	1	3
TOTAL	8	8	7	13	9	13

06. SEGURIDAD CIUDADANA

06.01. AVISOS – INTERVENCIONES

TIPO DE AVISO	2019	2020	2021	2022	2023	2024
DISCUSIÓN-INSULTOS	83	71	56	110	126	129
GAMBERRISMO	66	39	80	36	18	43
VIGILANCIA ESPECÍFICA	17	6	10	2	30	9
PELEA EN ESTABLECIMIENTO	21	12	15	12	0	0
PELEA EN VÍA PÚBLICA	97	57	91	112	113	137
PELEA EN VIVIENDA	11	16	9	21	6	14
PERSONA RECLAMADA O BUSCADA	12	6	10	10	7	3
SOSPECHOSA (actitud, delincuente, el hecho en sí)	100	81	92	75	188	176
SOSPECHOSO (lugar, domicilio, establecimiento)	6	8	7	9	9	5
SOSPECHOSO (posible procedencia ilícita)	3	1	1	3	5	11
SOSPECHOSO (vehículo)	4	8	9	3	9	13
SOSPECHOSO (ruidos)	9	4	16	4	5	5
TOTAL	427	316	398	427	516	545

06.02. CONTROLES

TIPO DE AVISO	2019	2020	2021	2022	2023	2024
SEGURIDAD CIUDADANA	142	42	8	5	4	25
COMERCIO SEGURO	7	0	0	0	0	0
VIGILANCIA ESPECÍFICA	17	13	10	2	30	9
LOCALIZACIÓN PERMANENTE PERSONAS (arresto domiciliario)	5	4	4	4	5	3
LIMITACIÓN DE LA LIBERTAD DE CIRCULACIÓN DE LAS PERSONAS RD 463/2020		705	0	0		
COVID 19	-	-	38	0		
TOTAL	176	765	59	11	41	37

06.03. INFRACCIONES LEY ORGÁNICA

CONCEPTO INFRINGIDO	2019	2020	2021	2022	2023	2024
CONSUMO O TENENCIA DE DROGAS	45	78	82	50	74	85
OCUPACIÓN O PERMANENCIA EN INMUEBLE	0	0	0	0	0	0
DESOBEDIENCIA O RESISTENCIA A POLICÍA	23	33	36	18	20	28
FALTAS DE RESPETO Y CONSIDERACIÓN A POLICÍA	22	39	45	32	28	58
PLANTACIÓN O CULTIVO DE DROGAS	0	1	0	0	0	1
PORTAR, USAR O EXHIBIR ARMA PROHIBIDA	2	7	9	0	5	4
ACTOS DE EXHIBICIÓN OBSCENA	0	0	1	0	2	0
ALTERACIÓN GRAVE DE LA SEGURIDAD CIUDADANA (DESÓRDENES)	13	26	13	12	19	47
ANIMALES SUELTOS, DAÑINOS O ABANDONADOS	5	0	2	0	4	1
DAÑOS EN BIENES	0	4	1	1	2	2
EXHIBICIÓN DE OBJETOS PELIGROSOS	-	3	2	1	0	1
REMOCIÓN DE VALLAS	-	4	2	0	0	0
OBSTACULIZACIÓN A SERVICIOS DE EMERGENCIA	-	2	0	0	0	0
TOTAL	110	199	193	114	154	227

06.04. GRABACIONES INVESTIGACIÓN POR DELITOS/ACCIDENTES

CUERPO POLICIAL	2021	2022	2023	2024
CUERPO NACIONAL DE POLICÍA	0	7	8	8
POLICÍA FORAL	15	54	69	79
POLICÍA LOCAL	3	6	8	2
TOTAL	18	67	85	89

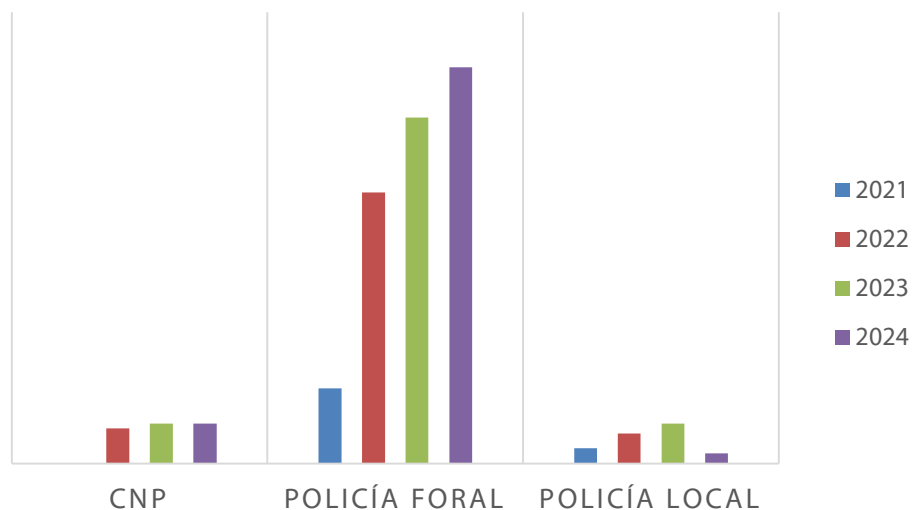

07. EDUCACIÓN VIAL



ALUMNOS DE PRIMARIA (DE 1º A 6º)

AÑO ESCOLAR	2019-2020	2020-2021	2021-2022	2022-2023	2023-2024
ANUNCIATA	336	392	394	427	454
COMPAÑÍA	426	573	567	557	555
ELVIRA ESPAÑA	251	353	334	338	341
GRISERAS	231	230	228	319	278
SAN JULIÁN	270	276	333	356	332
HUERTAS MAYORES	195	332	358	431	394
TOTAL	1.709	2.156	2.214	2.428	2.354

ALUMNOS DE SECUNDARIA (DE 1º A 4º)

AÑO ESCOLAR	2019-2020	2020-2021	2021-2022	2022-2023	2023-2024
ANUNCIATA	174	125	0	0	0
I.E.S. VALLE DEL EBRO	311	360	0	0	0
I.E.S. BENJAMÍN DE TUDELA	176	380	0	217	214
TOTAL	661	865	0	217	214
Nº TOTAL DE ALUMNOS	2.370	3.021	2.214	2.645	2.568
Nº TOTAL DE CLASES			72	108	132

ALUMNOS DE EDUCACIÓN INFANTIL

AÑO ESCOLAR	2019-2020	2020-2021	2021-2022	2022-2023	2023-2024
SAN JULIÁN	0	0	0	0	0
ANUNCIATA	0	0	0	0	0
GUARDERÍA SANTA ANA	0	31	60	50	50
CHIQUITICASA	0	0	0	0	5
TOTAL	0	31	60	50	57

ALUMNOS DE EDUCACIÓN ESPECIAL

AÑO ESCOLAR	2019-2020	2020-2021	2021-2022	2022-2023	2023-2024
ATALAYA	0	0	0	0	30
JESUITAS FPE	0	0	0	0	4
TASUBINSA	0	0	0	47	0
TORRE MONREAL	0	0	0	0	57
TOTAL	0	0	0	47	91

OTROS COLECTIVOS

AÑO ESCOLAR			2021-2022	2022-2023	2023-2024
IKASTOLA			0	27	24
CAMPUS VERANO ARENAS			0	23	0
CAMPUS VERANO ESTELA NAVASCUES			0	64	98
TOTAL			0	114	112

08. SEGURIDAD VIAL

08.01. ALCOHOLEMIAS

PRUEBAS REALIZADAS

AÑO	2019	2020	2021	2022	2023	2024
ACCIDENTE	73	93	89	62	88	100
INFRACCIÓN	92	88	122	40	47	85
CONTROLES	1.407	406	2.613	240	250	233
INDICIOS						1
TOTAL	1572	587	2824	342	385	419

POSITIVO POR ALCOHOLEMIA

AÑO	2019	2020	2021	2022	2023	2024
DENUNCIAS	56	48	79	16	32	42
ATESTADOS	47	28	53	22	26	31
NEGATIVA A SOMETERSE	2	3	2	1	4	3

08.02. DROGAS

PRUEBAS REALIZADAS

AÑO	2019	2020	2021	2022	2023	2024
ACCIDENTE	25	26	16	23	21	24
INFRACCIÓN	99	125	76	41	41	94
CONTROLES	65	10	41	6	11	33
INDICIOS						3
TOTAL	189	161	133	70	73	154

POSITIVO POR DROGAS

AÑO	2019	2020	2021	2022	2023	2024
ACCIDENTE	10	10	6	7	2	9
INFRACCIÓN	74	87	46	30	32	71
CONTROLES	42	5	26	4	7	28
INDICIOS						1
TOTAL	125	102	78	41	41	109

08.03. CONTROLES DE SEGURIDAD VIAL

AÑO	2019	2020	2021	2022	2023	2024
ALCOHOL o DROGAS	125	27	79	17	11	22
CARGAS y DESCARGAS	36	5	0	0	4	23
PASO DE PEATONES	7	0	0	0	0	0
DOCUMENTACIÓN DE VEHÍCULOS	14	16	9	1	5	28
CINTURÓN, SISTEMA DE RETENCIÓN INFANTIL	12	7	9	6	1	2
DISTRACCIÓN AL VOLANTE	40	15	29	9	0	15
BICICLETAS	10	0	7	0	0	0
ESTADO DEL VEHÍCULO	3	1	5	0	0	0
GIROS PROHIBIDOS	18	0	0	0	0	3
CICLOMOTOR, MOTOCICLETA	10	0	0	0	0	0
VELOCIDAD, RADAR	2	0	0	0	0	0
VMP					6	11
ZONA PEATONAL	41	36	0	3	7	0
TOTAL	318	107	138	36	34	104

08.04. ACCIDENTES

AÑO	2019	2020	2021	2022	2023	2024
ACCIDENTE DE TRÁFICO, SÓLO DAÑOS MATERIALES	453	371	522	518	427	533
ACCIDENTE DE TRÁFICO, CON HERIDOS	103	81	81	55	95	85
TOTAL	556	452	603	573	522	618

AÑO	2019	2020	2021	2022	2023	2024
HERIDOS LEVES	100	75	75	59	83	96
HERIDOS GRAVES	20	13	14	1	12	13
FALLECIDOS	1	0	0	0	0	0
TOTAL	121	88	89	60	95	108

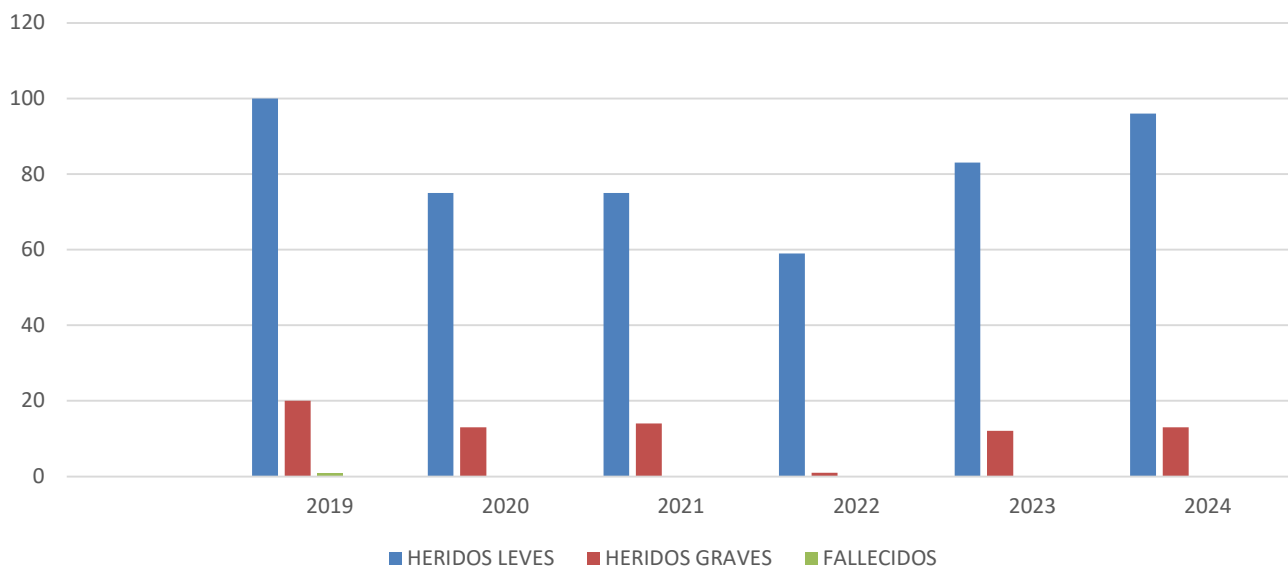

TIPO DE ACCIDENTE	2019	2020	2021	2022	2023	2024
CHOQUE	243	227	300	369	313	305
COLISIÓN	253	181	235	128	139	229
SALIDA DE VÍA	7	7	17	10	15	6
ATROPELLOS	23	22	25	25	37	50
CAÍDA	24	14	7	20	14	13
VUELCO	1	1	1	0	0	0
OTROS	5	0	18	21	4	13
TOTAL	556	452	603	573	522	616

MESES	2019	2020	2021	2022	2023	2024
ENERO	47	50	46	66	40	57
FEBRERO	40	45	39	54	48	39
MARZO	50	24	41	46	37	47
ABRIL	45	16	47	52	42	73
MAYO	65	25	55	66	52	46
JUNIO	65	40	67	63	36	58
JULIO	44	50	39	59	34	50
AGOSTO	33	35	49	46	35	56
SEPTIEMBRE	50	46	60	49	44	59
OCTUBRE	37	49	67	28	57	44
NOVIEMBRE	36	31	45	29	48	39
DICIEMBRE	44	41	48	42	49	48
TOTAL	556	452	603	573	522	616

UBICACIONES MÁS FRECUENTES	2019	2020	2021	2022	2023	2024
AVENIDA DE LAS MERINDADES	15	10	10	10	19	14
AVENIDA ZARAGOZA	41	29	41	27	36	41
AVENIDA DEL BARRIO	37	23	28	31	32	28
JUAN ANTONIO FERNÁNDEZ	26	18	23	20	21	23
AVENIDA HUERTAS MAYORES	9	9	7	11	9	6
PASEO PAMPLONA	9	12	14	17	5	12
CAPUCHINOS	3	2	14	10	4	7
ACCIDENTES EN GLORIETAS	30	26	16	17	19	26
ACCIDENTES EN POLÍGONOS	26	40	29	26	34	36

ALCOHOLEMIAS POR MOTIVO ACCIDENTE	2019	2020	2021	2022	2023	2024
ALCOHOLEMIAS REALIZADAS NEGATIVAS	82	76	70	48	71	83
ALCOHOLEMIAS REALIZADAS POSITIVAS	22	15	17	13	15	17
ALCOHOLEMIA, NEGATIVA A SOMETERSE	0	2	2	1	1	0
TOTAL	104	93	89	62	87	100



TEST DROGAS POR MOTIVO ACCIDENTE	2019	2020	2021	2022	2023	2024
TEST REALIZADOS CON RESULTADO NEGATIVO	14	13	10	16	21	15
TEST REALIZADOS CON RESULTADO POSITIVO	10	10	6	7	2	9
TEST DROGAS, NEGATIVA A SOMETERSE	0	0	0	0	0	0
TOTAL	24	23	16	23	23	24

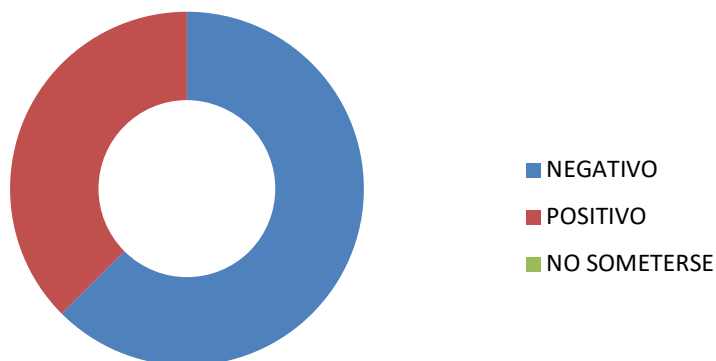

08.05. ATESTADOS

CAUSAS	2019	2020	2021	2022	2023	2024
ALCOHOLEMIA	46	28	50	22	26	30
CARECER PERMISO CONDUCCIÓN	14	4	19	11	13	12
PÉRDIDA DE VIGENCIA	15	12	15	3	1	11
LESIONES	8	10	9	1	10	11
TEMERARIA	0	2	0	0	0	2
NO SOMETERSE A PRUEBA	1	4	5	1	2	5
ORDEN JUDICIAL	-	1	0	0	0	0
OTRAS	4	0	2	0	0	4
TOTAL	87	61	100	38	52	75

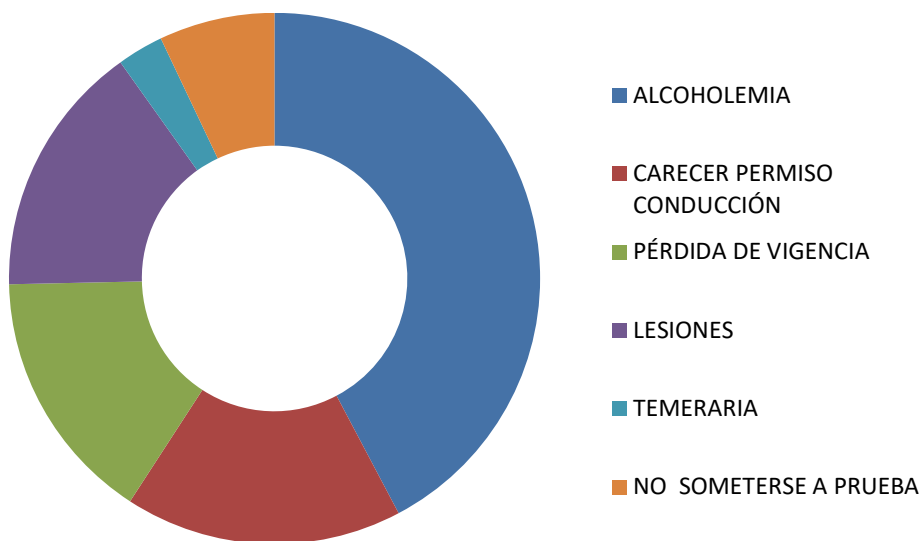

09. EXPEDIENTES INSTRUIDOS

09.01. SERVICIO DE GRÚA

AÑO	2019	2020	2021	2022	2023	2024
TOTAL DE EXPEDIENTES	889	744	779	432	631	900

MESES	2019	2020	2021	2022	2023	2024
ENERO	58	88	43	44	31	71
FEBRERO	75	88	46	40	32	101
MARZO	72	59	62	35	36	70
ABRIL	59	40	40	33	54	69
MAYO	73	53	58	35	62	90
JUNIO	98	61	59	41	47	85
JULIO	72	66	78	41	52	61
AGOSTO	67	50	74	31	51	49
SEPTIEMBRE	90	85	97	34	66	93
OCTUBRE	77	50	93	41	57	61
NOVIEMBRE	77	52	70	30	72	61
DICIEMBRE	71	52	59	27	71	89
TOTAL	889	744	779	432	631	900

CAUSAS	2019	2020	2021	2022	2023	2024
ABANDONO	0	3	2	0	3	9
ACCIDENTES (implicados)	5	2	3	0	2	6
ACERA (estacionar sobre)	9	8	9	1	10	21
ALCOHOLEMIA POSITIVA	80	45	95	31	36	42
CARECER DE SEGURO	159	170	170	76	120	158
CARECER DE PERMISO DE CIRCULACIÓN	8	8	8	3	2	14
CARECER DE PERMISO DE CONDUCCIÓN	14	16	24	13	16	33
CARRIL DE CIRCULACIÓN (estacionar en)	32	18	17	12	16	45
DEFICIENCIAS TÉCNICAS	18	8	10	7	16	25
DOBLE FILA	19	10	11	3	0	1
DROGAS	79	56	46	21	35	62
ITV DESFAVORABLE	22	24	21	7	11	34
OBSTRUYENDO LA CIRCULACIÓN (estacionar)	16	8	17	12	21	25
ORDEN DE AGENCIA EJECUTIVA	4	0	1	0	0	0
ORDEN JUDICIAL	0	2	1	5	2	0
PASO DE PEATONES (estacionar en)	1	5	4	3	4	3
RECUPERADO POR ROBO	5	5	3	3	7	8
VADO (estacionar en)	102	71	80	67	73	79
ZONA AZUL	68	58	37	17	32	41
ZONA AUTOBÚS URBANO	1	3	3	1	7	4
ZONA CARGA Y DESCARGA	48	74	52	13	20	48
ZONA RESERVADO PERSONAS DISCAPACIDAD	12	15	12	6	20	22
ZONA PEATONAL	6	4	8	2	2	2
ZONA PROHIBIDA	105	89	88	91	134	129
ZONA RESIDENTES (zona verde)	15	10	20	10	11	11
ZONAS RESERVADAS	7	7	12	9	6	16
CENTRO DE LA CALZADA	1	0	0	1	0	0
CIRCULAR SIN MATRÍCULAS	2	0	0	1	2	5
ORDEN DE EMBARGO	0	0	0	0	0	0
OTROS	51	25	24	18	23	57

UBICACIONES MÁS FRECUENTES	2019	2020	2021	2022	2023	2024
AVENIDA ZARAGOZA	51	31	43	12	22	26
MURO	26	37	27	8	9	7
PASEO PAMPLONA	44	23	38	10	19	36
PASEO DE LOS POETAS	60	65	90	76	92	103
CUESTA DE LA ESTACIÓN	37	31	28	7	15	33
PASEO DEL PRADO (parking)	23	10	3	3	4	19
GAYARRE	7	1	4	3	3	4
JUAN ANTONIO FERNÁNDEZ	23	27	27	2	14	26
DÍAZ BRAVO	14	14	17	1	3	10
AVENIDA DEL BARRIO	18	30	16	2	16	25
ALBERTO PELAIRES	8	4	1	0	7	6
MISERICORDIA	14	7	6	4	6	5
CAMINO CARITAT	11	8	14	3	8	11
SAN MARCIAL	11	11	6	2	11	8
AVENIDA SANTA ANA	7	7	7	1	6	8

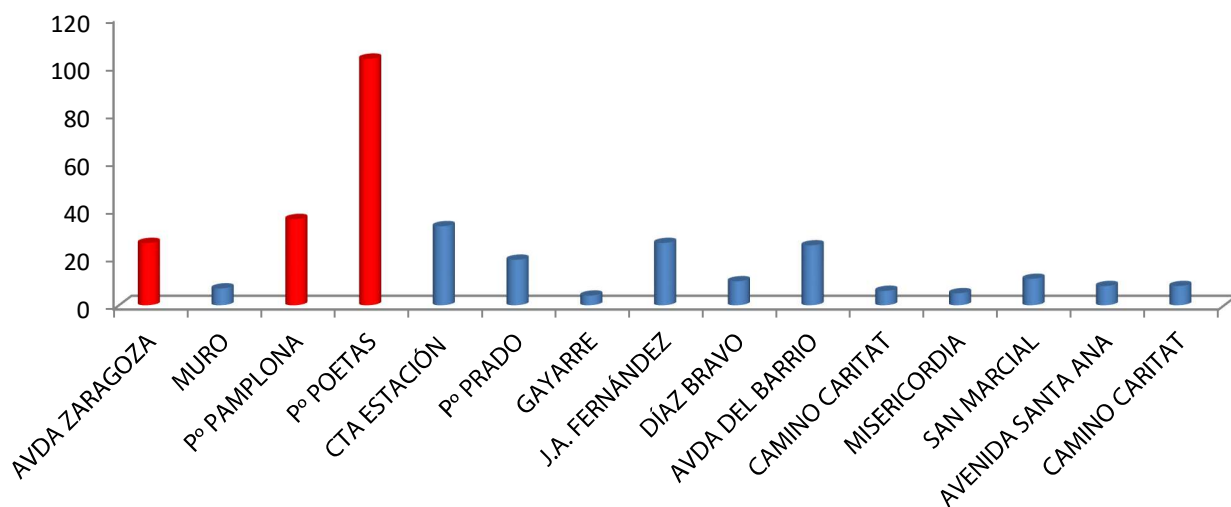

09.02. INFRACCIONES DE TRÁFICO

NORMATIVA	2018	2019	2020	2021	2022	2023	2024
INFRACCIONES DE TRÁFICO	8.107	7.742	7.008	7.292	5.007	6.646	16.671

TIPO DE EXPEDIENTE	2018	2019	2020	2021	2022	2023	2024
DENUNCIAS DE POLICÍA FORAL	312	420	216	265	269	220	406
EXPEDIENTES JEFATURA PROVINCIAL	466	524	445	548	336	372	615
EXPEDIENTES CON DETRACCIÓN DE PUNTOS	525	673	446	537	289	389	608
PUNTOS TOTALES DETRAÍDOS	2.201	3.005	2.017	2.289	1.464	1919	3072

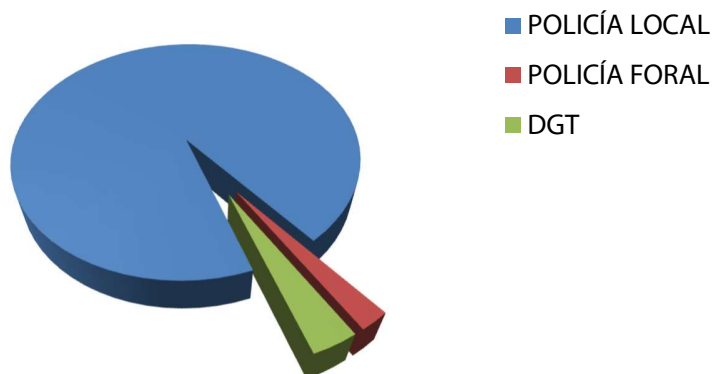

INFRACCIONES POR ESTACIONAMIENTO					
AÑO	2020	2021	2022	2023	2024
ESTACIONAR SOBRE LA ACERA, PASEOS Y ZONAS PEATONALES OBSTACULIZANDO EL PASO	77	80	36	99	593
ESTACIONAR SOBRE LA ACERA, PASEOS Y ZONAS PEATONALES SIN OBSTACULIZAR EL PASO	131	199	115	337	405
ESTACIONAR EN ZONAS RESERVADAS					
ESTACIONAR EN RESERVA CARGA Y DESCARGA	499	313	101	237	516
ESTACIONAR EN RESERVA ZONA VERDE VECINOS	388	521	559	738	973
ESTACIONAR EN RESERVA PERSONAS CON DISCAPACIDAD CON CREDENCIAL	102	70	20	58	18
ESTACIONAR EN RESERVA DETERMINADOS USUARIOS	20	14	10	36	53
ESTACIONAR EN RESERVA TRANSPORTE PÚBLICO	20	22	1	39	74
ESTACIONAR EN LUGAR PROHIBIDO					
ESTACIONAR O PARAR EN LUGAR PROHIBIDO	23	30	11	62	119
ESTACIONAR EN LUGAR PROHIBIDO SIN OBSTACULIZAR	37	103	69	144	147
ESTACIONAR EN CARRILES DE CIRCULACIÓN					
ESTACIONAR EN CARRILES DESTINADOS A LA CIRCULACIÓN	118	211	64	198	277
ESTACIONAR EN CARRIL RESERVADO A BICICLETAS	4	3	2	6	1
ESTACIONAR EN DOBLE FILA SIN CONDUCTOR	38	23	6	7	32
ESTACIONAR EN MEDIANAS, SEPARADORES, ISLETAS Y OTROS ELEMENTOS CANALIZAR TRÁFICO				199	426
ESTACIONAR OBSTACULIZANDO VADO SEÑALIZADO	124	103	106	148	163
INFRACCIONES POR ESTACIONAR EN ZONA AZUL					
FALTA DE TIQUET O SU COLOCACIÓN NO LEGIBLE	1.659	1.634	1.922	1.946	1.589
REBASAR EL HORARIO PERMITIDO POR EL TIQUET	322	617	219	107	629

AÑO	2020	2021	2022	2023	2024
POR LA FORMA O ESTADO EN LA CONDUCCIÓN					
CONducIR UN VEHÍCULO CON TASA DE ALCOHOL	60	66	55	95	96
CONducIR HABIENDO INGERIDO ESTUPEFACIENTES	148	135	127	144	254
CONducIR DE FORMA NEGLIGENTE O TEMERARIA	38	44	33	30	70
CIRCULAR A VELOCIDAD INADECUADA O EXCESIVA	-	0	0	0	0
CIRCULAR POR LA ACERA	232	73	19	25	122
CIRCULAR UTILIZANDO EL MÓVIL O SIMILAR	107	155	37	48	128
UTILIZAR SEÑALES ACÚSTICAS SIN MOTIVO JUSTIFICADO	1	0	27	1	1
NO UTILIZAR EL ALUMBRADO DURANTE LA CONDUCCIÓN	6	5	7	2	0
NO TOMAR LAS MEDIDAS DE SEGURIDAD REGLAMENTARIAS					
NO UTILIZAR EL CONDUCTOR EL CINTURÓN DE SEGURIDAD	23	28	4	16	30
NO UTILIZAR EL PASAJERO EL CINTURÓN DE SEGURIDAD	9	24	1	16	32
CIRCULAR CON MENOR DE EDAD SIN QUE HAGA USO, O NO HACIÉNDOLO DE FORMA ADECUADA, DEL SISTEMA DE RETENCION INFANTIL HOMOLOGADO			11	29	20
NO UTILIZAR EL CONDUCTOR EL CASCO HOMOLOGADO	5	5	0	2	15
ABANDONAR SIN TOMAR MEDIDAS QUE EVITEN MOVIMIENTO	18	13	12	14	27
POR NO RESPETAR LA SEÑALIZACIÓN					
NO RESPETAR EL CONDUCTOR LA LUZ ROJA DE SEMÁFORO	24	31	6	28	19
NO RESPETAR LAS SEÑALES DE LOS AGENTES	8	7	2	4	5
NO RESPETAR LA PRIORIDAD DE PASO DE PEATONES	13	24	15	18	19
NO DETENERSE EN LUGAR PRESCRITO POR SEÑAL DE STOP	14	8	9	9	39
ACCEDER A GLORIETA SIN CEDER EL PASO	17	14	4	18	9
NO OBEDECER SEÑAL DE RESTRICCIÓN O PROHIBICIÓN	626	421	164	137	727
NO OBEDECER SEÑAL DE OBLIGACIÓN	6	7	26	22	22
CIRCULAR POR ZONA PEATONAL	937	1.524	1.007	495	9.033
NO FACILITAR LA DOCUMENTACIÓN ESTANDO IMPLICADO EN ACCIDENTE	24	25	18	36	40

10. POLICÍA JUDICIAL

10.01. DELITOS

TIPO DE DELITO	2020	2021	2022	2023	2024
CONTRA LA SEGURIDAD VIAL	61	100	38	52	75
ROBO CON FUERZA EN LAS COSAS	4	9	11	18	15
VIOLENCIA DE GÉNERO	24	30	26	34	41
ORDEN DE BUSCA Y CAPTURA	7	8	7	12	24
ATENTADO CONTRA LA AUTORIDAD	7	12	9	16	10
RESISTENCIA A LA AUTORIDAD	0	3	2	16	19
QUEBRANTAMIENTO DE CONDENA	3	1	3	8	14
VIOLENCIA DOMÉSTICA	6	4	12	8	12
DELITO DE HURTO / DELITO LEVE DE HURTO	9	28	35	49	103
LESIONES	5	9	20	19	16
ROBO CON INTIMIDACIÓN DE LAS PERSONAS	1	0	3	0	5
ROBO CON VIOLENCIA EN LAS PERSONAS	0	5	4	14	16
ROBO EN GRADO DE TENTATIVA	2	0	0	5	5
ALLANAMIENTO	3	1	4	1	3
DAÑOS	3	7	13	10	10
DESOBEDIENCIA A LA AUTORIDAD	0	3	3	23	18
AMENAZAS	6	3	6	10	20
LEY DE EXTRANJERÍA	3	0	1	0	4
CONTRA LA SALUD PÚBLICA	2	0	0	0	1
FALSEDAD DOCUMENTAL	1	0	2	2	2
USURPACIÓN DE ESTADO CIVIL	1	0	0	1	6
ABUSO SEXUAL*(Conducta integrada en delito de agresión sexual) LO 4/2023	2	4	6	-	-
CONTRA LIBERTAD SEXUAL (AGRESIÓN SEXUAL)	3	4	1	8	11
ACOSO SEXUAL	0	2	0	1	1
TRÁFICO DE ESTUPEFACIENTES	0	3	0	0	1
HOMICIDIO (en grado de tentativa)	0	1	1	0	0
Nº TOTAL DE COMPARENCIAS JUDICIALES	101	158	176	199	307
Nº TOTAL DE DETENIDOS (SEGURIDAD VIAL+SC)	119	165	168	194	265

10.02. INTERVENCIONES POR PRESUNTOS DELITOS

TIPO DE DELITO	2020	2021	2022	2023	2024
AGRESIÓN SEXUAL	7	6	10	4	13
ACOSO SEXUAL	0	5	4	6	2
AMENAZAS	22	16	28	35	27
APROPIACIÓN INDEBIDA	1	0	0	2	2
ATENTADO CONTRA LA AUTORIDAD	6	10	11	15	6
RESISTENCIA A LA AUTORIDAD	1	3	0	3	4
DESOBEDIENCIA A LA AUTORIDAD	3	4	4	7	5
FALTA DE RESPETO	3	2	2	5	6
COACCIONES	0	2	5	1	1
DAÑOS	24	27	36	43	47
DAÑOS POR INTENTO DE ROBO	21	17	26	18	25
DAÑOS POR VANDALISMO	33	63	39	48	60
DESÓRDENES PÚBLICOS	0	2	3	2	4
ESTAFA	4	11	4	5	10
EXHIBICIONISMO	1	2	2	3	2
FALSEDAD DOCUMENTAL	2	1	2	5	3
INCUMPLIMIENTO DE OBLIGACIONES FAMILIARES	2	0	0	0	0
LESIONES	11	11	34	13	10
QUEBRANTAMIENTO DE CONDENA	2	5	4	33	20
RELATIVO A LA PROPIEDAD INDUSTRIAL	0	0	1	0	0
USURPACIÓN DE IDENTIDAD	0	0	0	1	1
VIOLENCIA DE GÉNERO	33	54	84	47	52
VIOLENCIA DOMÉSTICA	9	10	14	15	8
HURTO (intento/frustrado: sin daños)	26	42	41	47	84
HURTO	59	98	104	138	256
INTENTO DE ROBO	10	8	13	7	3
ROBO DE VEHÍCULO A MOTOR	14	6	10	20	13
ROBO EN INTERIOR O MATERIAL DEL VEHÍCULO	27	11	13	27	58
ROBO A PERSONAS	7	8	10	27	38
OTROS ROBOS	69	58	86	88	85
TOTAL	397	482	590	665	845

10.03. POLICÍA JUDICIAL VIOGÉN

CONTROL VIOGEN (Sistema de seguimiento integral de casos de violencia de género)	2021	2022	2023	2024
MUJERES ASISTIDAS PM	117	127	136	127

RIESGO	No apreciado	Bajo	Medio	Alto	Extremo	TOTAL
Víctimas totales Tudela	87	51	14	2	0	154
Seguimiento Policía Local 55,19 %						

11. INCIDENCIAS SEGÚN GRUPOS

TIPO DE INCIDENCIA	2020	2021	2022	2023	2024
SEGURIDAD CIUDADANA	1.418	1.387	1.697	1.540	1.748
SEGURIDAD VIAL	1.006	1.159	792	1.114	1.463
OOMM, CONVIVENCIA Y ATENCIONES	3.102	4.228	2.952	3.729	4.078
TOTAL	5.526	6.774	5.441	6.383	7.289

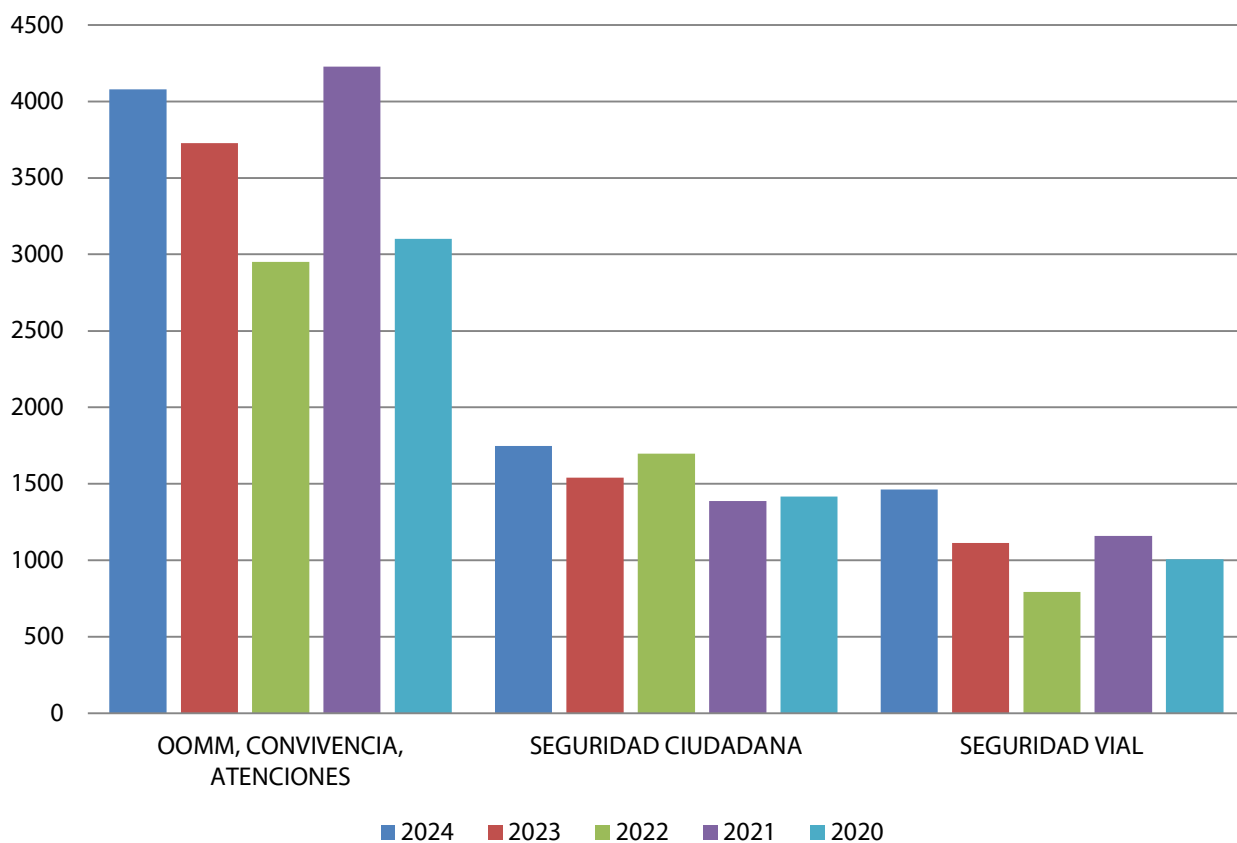

12. VEHÍCULOS PATRULLA Y KILOMETRAJE

AÑO	2019	2020	2021	2022	2023	2024
CÓDIGO PATRULLA	Km	Km	Km	Km	Km	Km
D-1	44.293	27.341	45.718	32.907	22.908	24.874
D-2	15.778	17.663	17.722	14.664	7.629	19.570
D-3	23.558	21.714	23.630	9.120	23.922	24.663
D-4	27.916	20.879	29.567	12.298	23.189	26.970
D-5	9.761	18.893	20.286	15.179	6.837	18.659
D-6	16.246	6.799	11.458	2.489	2.190	2.248
M-1	2.043	1.585	-	-	1.742	2.720
M-2	8.177	9.128	4.616	1.652	2.818	2.693
M-3	8.794	8.072	6.713	2.859		
Scooter	-	-	3.852	3.283	1.115	2.125
TOTAL	156.566	132.074	163.562	94.451	92.350	124.522

HORAS DE PRESENCIA POLICIAL EN LA CALLE

HORAS	2019	2020	2021	2022	2023	2024
Horas patrulla	43.859	42.149	44.308	32.528	32.391	43.428
Horas colegios	854	656	720	490,5	526	614,5

13. EMPADRONAMIENTOS IRREGULARES

BAJAS POR EMPADRONAMIENTO IRREGULAR	2020	2021	2022	2023	2024
Bajas por comunicación del INE	104	111	39	36	64
Bajas de oficio y/o por denuncia	493	710	955	308	1.090
TOTAL	597	821	994	344	1.154

INFORMES SOBRE EMPADRONAMIENTO IRREGULAR	2020	2021	2022	2023	2024
Informes a solicitud del INE	104	111	125	39	57
Informes de oficio y/o por denuncia	493	710	437	109	648
TOTAL	597	821	562	148	705

OTROS SERVICIOS	2022	2023	2024
Informes para Bienestar social y atención a la diversidad	75	44	64
Notificaciones para Juzgados	348	380	746
TOTAL	423	424	810

FIN